

RASCUNHO DA ART Nº 1020250018601

Rascunho

BRENDA BARBARA FERNANDES MOREIRA - Engenheira Civil,

Empresa contratada: **SECRETARIA DE ESTADO DA EDUCACAO - Registro CREA-GO: 089P**

2. Dados do Contrato

Contratante: SECRETARIA DE ESTADO DE EDUCAÇÃO, CULTURA E ESPORTE	CPF/CNPJ: 01.409.705/0001-20
Avenida Anhanguera, Nº 7171	CEP: 74110-010
Quadra: 0 Lote: 0	Bairro: Setor Oeste
Complemento:	Cidade: Goiânia-GO
E-Mail:	Fone: (62)32013131
Contrato: 0	Celebrado em: 29/09/2021
	Valor Obra/Serviço R\$: 0,01
	Tipo de contratante: Pessoa Jurídica de Direito Público
Ação institucional: Órgão Público	

3. Dados da Obra/Serviço

Avenida AVENIDA URUANA, Nº 0	Bairro: CENTRO	CEP: 76338-000
Quadra: 0 Lote: 0	Cidade: URUANA-GO	
Data de Inicio: 21/01/2025	Previsão término: 21/01/2026	Coordenadas Geográficas: -16.3062209,-49.4872858
Finalidade: Escolar		
Proprietário(a): COLÉGIO ESTADUAL JOSÉ RIBEIRO MAGALHÃES	CPF/CNPJ: 01.409.705/0001-20	
E-Mail: brenda.moreira@seduc.go.gov.br	Fone: (62) 984251448	Tipo de proprietário(a): Pessoa Jurídica de Direito Público

4. Atividade Técnica

ATUACAO	Quantidade	Unidade
PROJETO INSTALACOES FIXAS DE COMBATE A INCENDIO	1.803,68	METROS QUADRADOS
PROJETO INSTALACOES MOVEIS DE COMBATE A INCENDIO	1.803,68	METROS QUADRADOS
PROJETO REDE HIDRO-SANITARIA EM EDIFICACAO	1.803,68	METROS QUADRADOS

O registro da A.R.T. não obriga ao CREA-GO a emitir a Certidão de Acervo Técnico (C.A.T.), a confecção e emissão do documento apenas ocorrerá se as atividades declaradas na A.R.T. forem condizentes com as atribuições do(a) Profissional. As informações constantes desta ART são de responsabilidade do(a) profissional. Este documento poderá, a qualquer tempo, ter seus dados, preenchimento e atribuições profissionais conferidos pelo CREA-GO.

Após a conclusão das atividades técnicas o(a) profissional deverá proceder a baixa desta ART

5. Observações

ART REGISTRADA CONFORME TERMO DE COOPERAÇÃO Nº 019/2024 CELEBRADO ENTRE CREA-GO E A SEDUC/GO

6. Declarações

Acessibilidade: Não: Declaro que as regras de acessibilidade previstas nas normas técnicas da ABNT, na legislação específica e no Decreto nº 5.296, de 2 de dezembro de 2004, não se aplicam às atividades profissionais acima relacionadas.



PLANTA BAIXA-TÉRREO

NOTAS PARA APLICAÇÃO DE NORMAS E BOAS PRÁTICAS EXECUTIVAS

- MEDIDAS EM METROS;
- EM HIPÓTESE ALGUMA AS TUBULAÇÕES PODERÃO SER QUEIMADAS OU AQUECIDAS;
- SEMPRE UTILIZE O MESMO FABRICANTE PARA TODA A INSTALAÇÃO;
- CADA TIPO DE MATERIAL (PVC, CPVC) DEVERÁ TER SEU ADESIVO PRÓPRIO E, ANTES DE APLICAR O ADESIVO, DEVERÁ APLICAR O PRODUTO PREPARADOR (SOLUÇÃO LIMPADORA OU SOLUÇÃO PREPARADORA);
- EXTRAIR QUALQUER REBARBA NAS TUBULAÇÕES E CONEXÕES;
- TUBULAÇÕES ENTERRADAS DEVERÃO SER APOIADAS EM AREIA E LIVRE DE ENTULHOS, BRITAS OU QUALQUER MATERIAL PONTAGUDO;
- AO PASSAR POR ESTRUTURAS, UTILIZAR UM TUBO MAIOR EM VOLTAS PARA PROTEÇÃO MECÂNICA DO MESMO, OU, ATÉ MESMO, ENVOLVER COM PLÁSTICO PARA ENCAISNAMENTO;
- NÃO APLICAR ADESIVO EM EXCESSO PARA UNIR TUBULAÇÃO EM CONEXÃO;
- NÃO LIXAR, EM HIPÓTESE ALGUMA, AS TUBULAÇÕES.

DETALHE DA MANEIRA CORRETA DE CORTAR O TUBO DE PVC

1º PASSO: DEVE SER FEITO UM CORTE RETO 90º, QUANDO CONFIRMAR A MÁQUINA ANTES DO CORTE, REMOVER TODAS AS RESÍDUAS DE DENTRO E FORA DO TUBO.

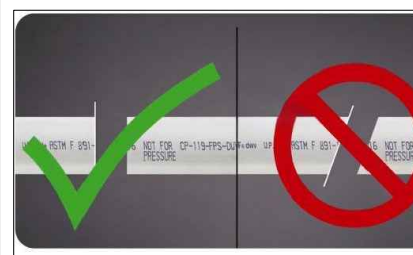

PROCESSO PARA SOLDA FRIA (COLA)

Após todo processo de chanfro e corte das tubulações serem executadas, passe a SOLUÇÃO PREPARADORA em volta da ponta do tubo (sempre observando a dimensão da bolha que receberá esta ponta do tubo), na seguinte sequência: conexão, tubo e conexão. Após aplicado a SOLUÇÃO PREPARADORA seguindo esse passo a passo, deverá aplicar o ADESIVO PLÁSTICO DE PVC na sequência: tubo, conexão, tubo. Faça o encaixe entre o tubo e a conexão e, após isso, poderá girar o tubo em 1/4 de volta, caso seja possível, para livrar de todo o ar contido no registro. Segure por aproximadamente 30 segundos. Haverá solta de adesivo, limpe o excesso com cuidado e pano limpo. Espere o tempo de cura do adesivo (variável conforme marca utilizada).

Legenda das indicações

- MLR Máquina de lavar Roupa
- LV Lavatório
- RG Registro de Gaveta
- PIA Pia
- RP Registro de Pressão
- CH Chuveiro
- TLR Tanque de lavar Roupa
- MIC Mictório
- BE Bebedouro

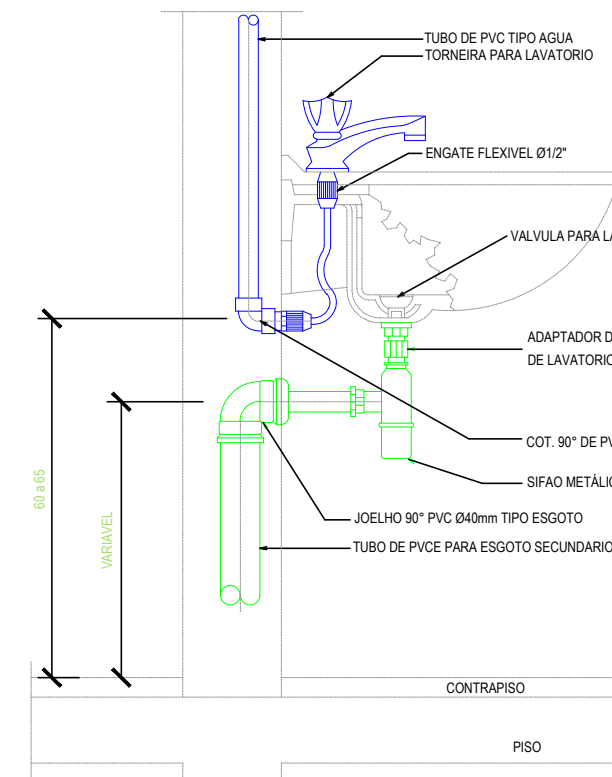

DETALHE LAVATÓRIO SEM ESCALA

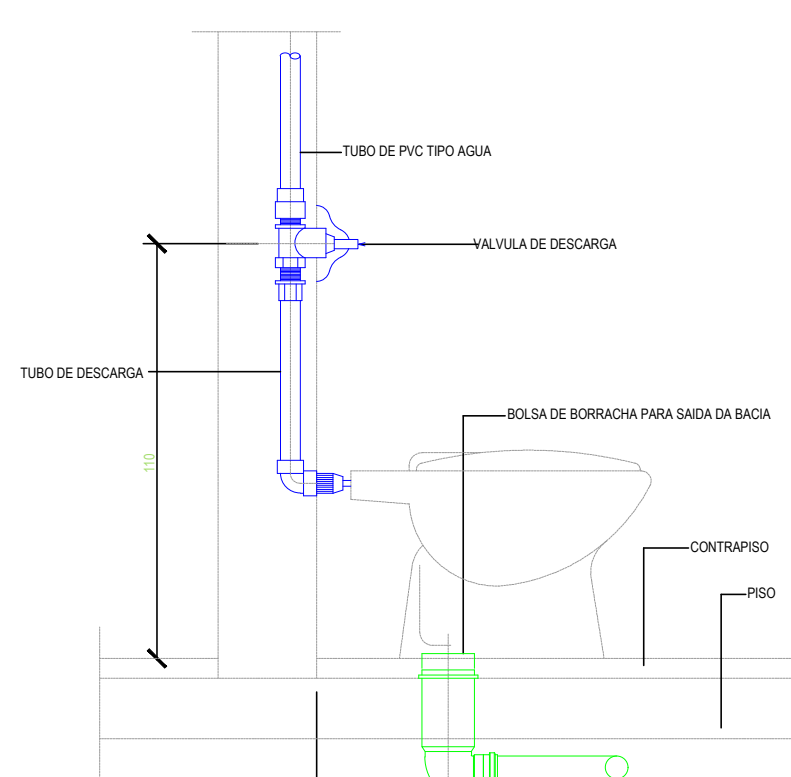

DETALHE VASO SANITÁRIO ESC.: SEM

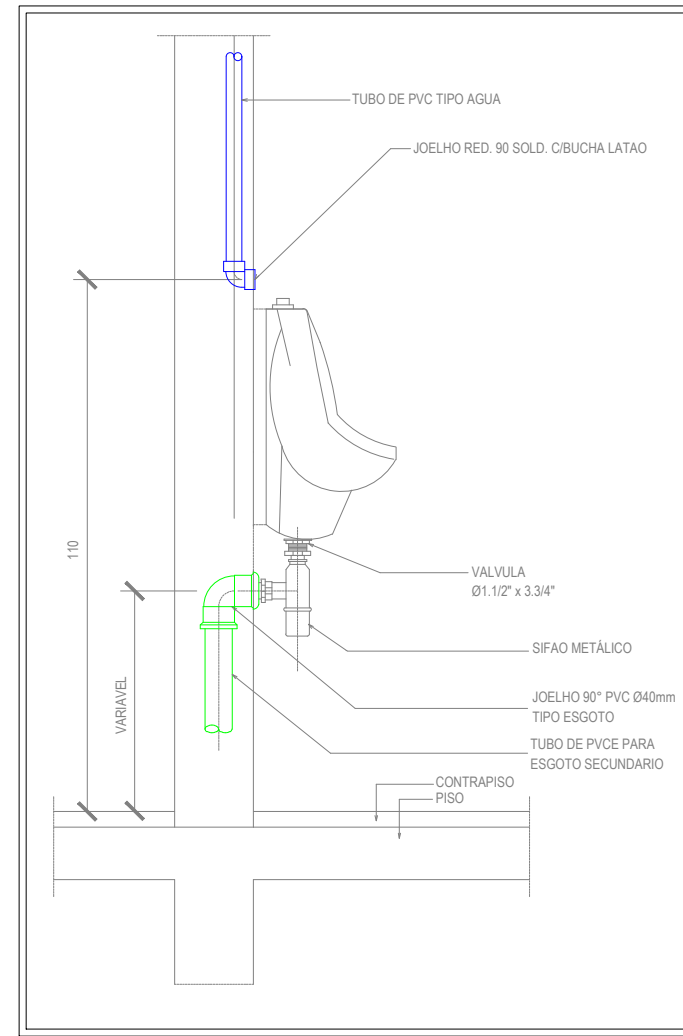

DETALHE MICTÓRIO SEM ESCALA

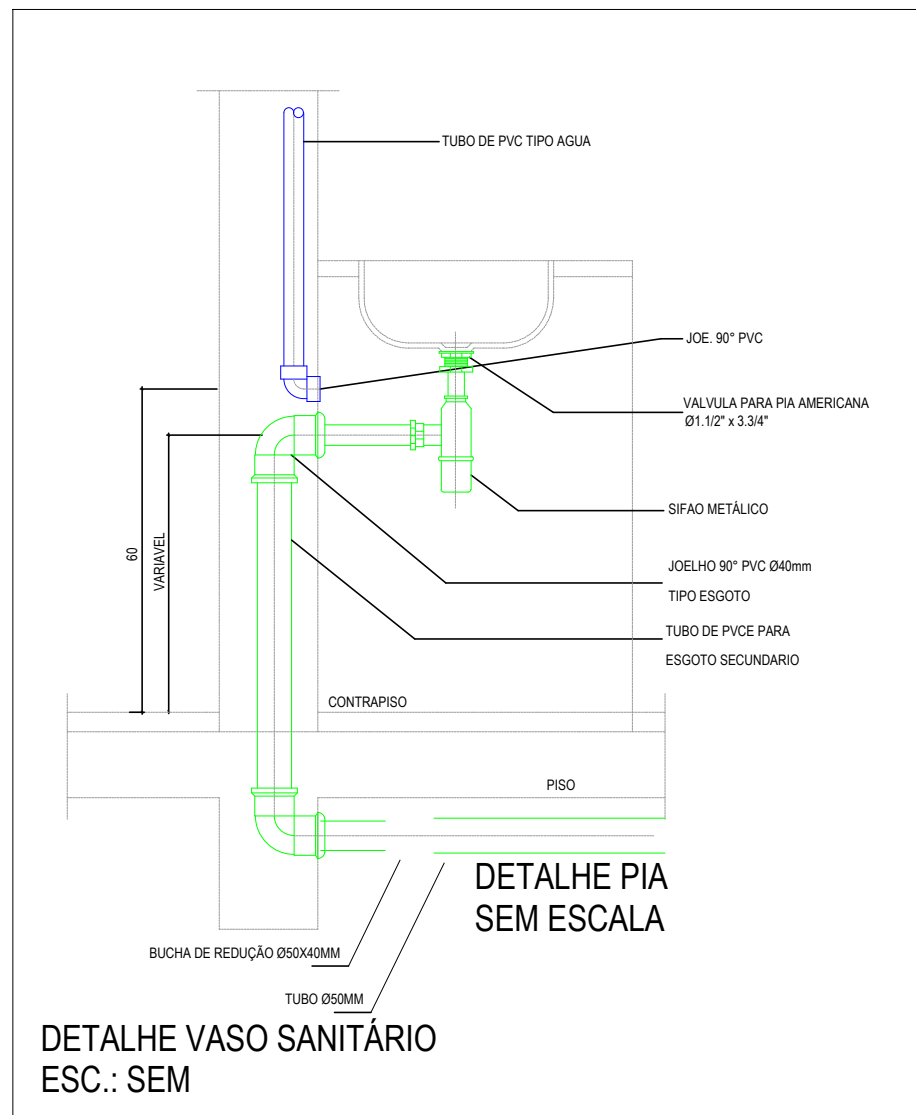

DETALHE PIA SEM ESCALA

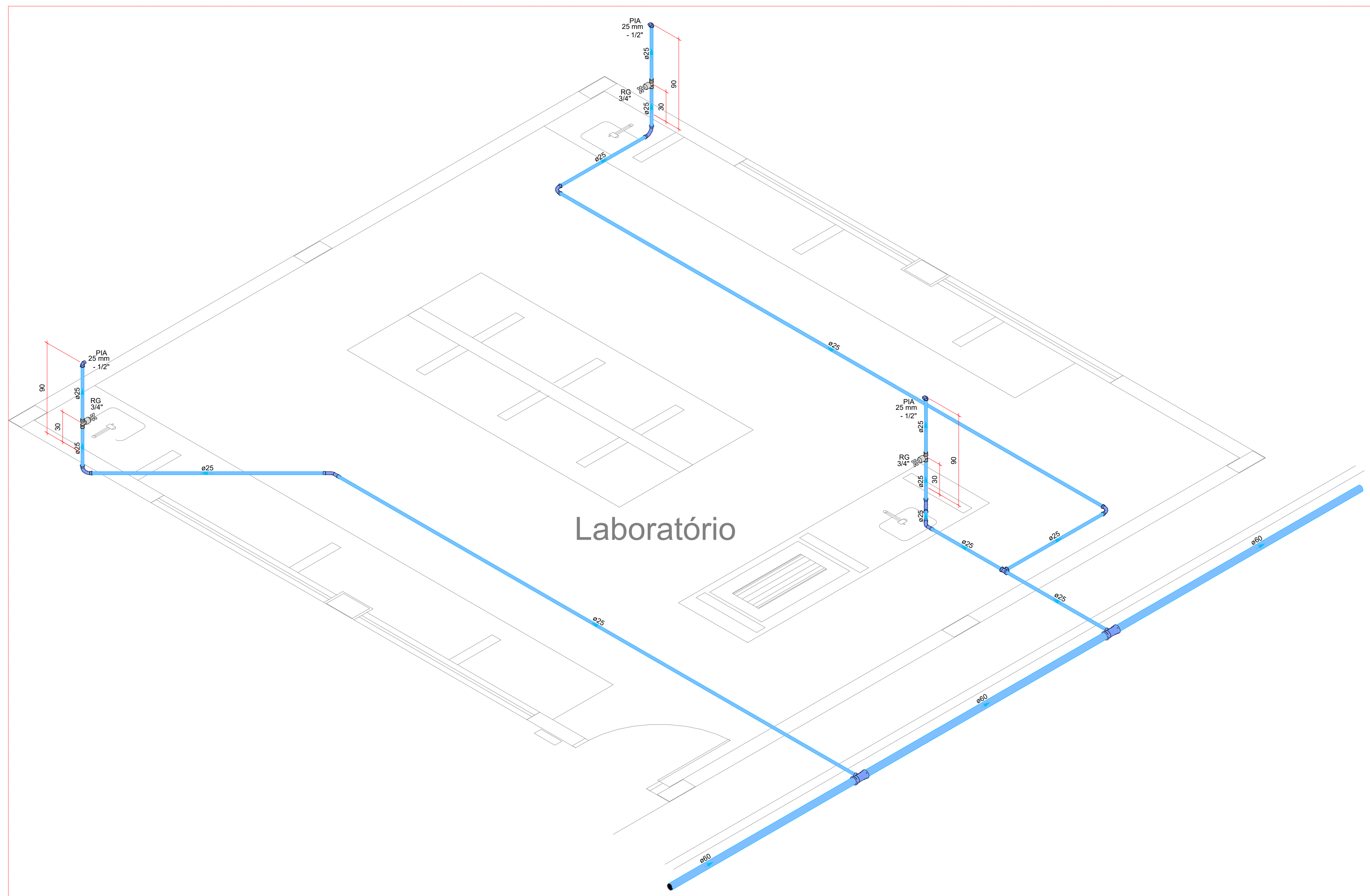

DETALHE HID-1

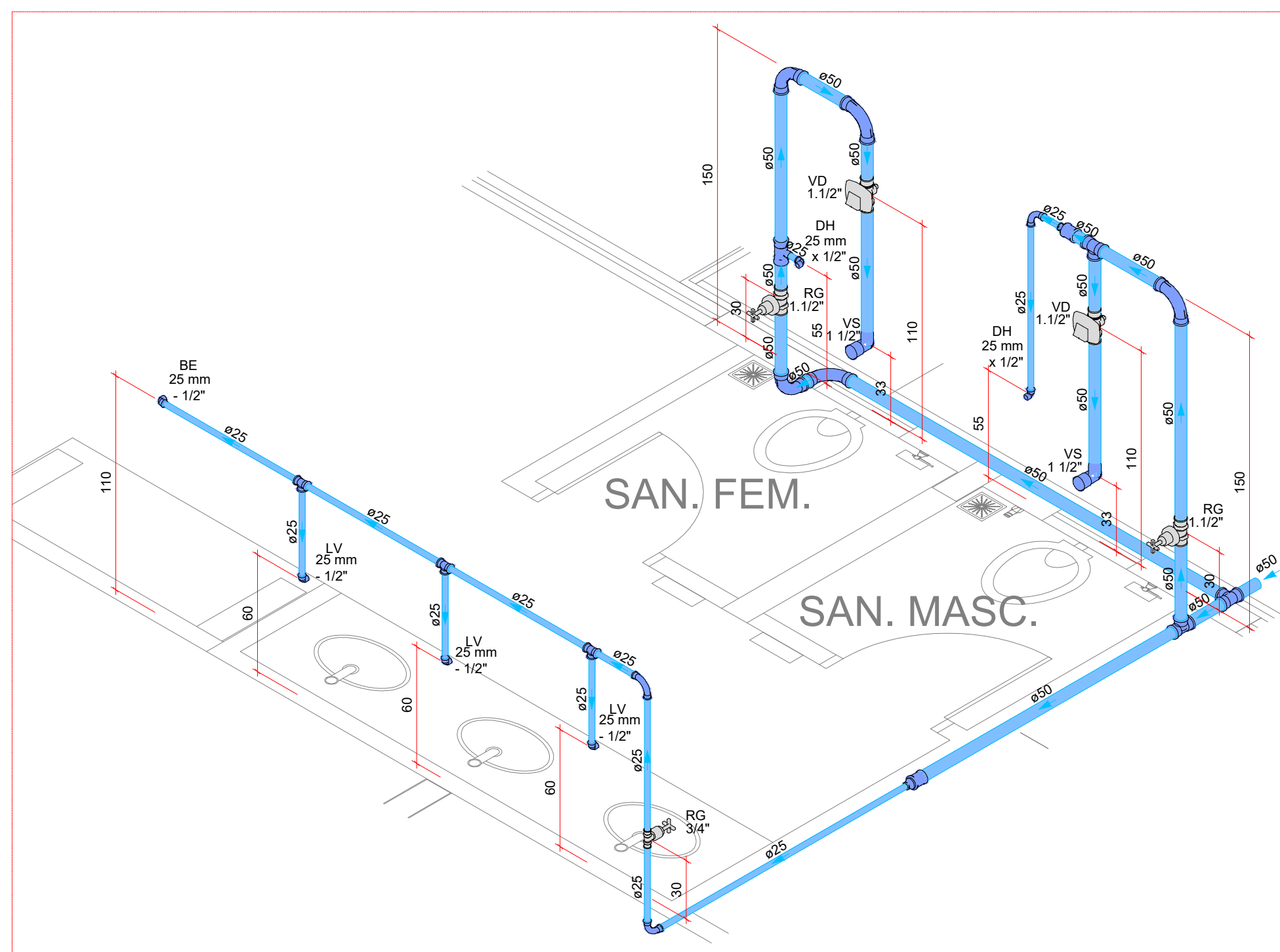

DETALHE HID-2



ESTADO DE GOIÁS
SECRETARIA DE ESTADO DE EDUCAÇÃO
SUPERINTENDÊNCIA DE INFRAESTRUTURA
GERÊNCIA DE PROJETOS E INFRAESTRUTURA

GERÊNCIA DE PROJETOS E INFRAESTRUTURA
APROVADO
TÉCNICO RESPONSÁVEL PELA APROVAÇÃO

CE JOSÉ RIBEIRO MAGALHÃES AMPLIAÇÃO/ REFORMA

ENDEREÇO:
AV. URUANA 49 S/N, CENTRO, URUANA - GO

ÁREA DO TERRENO: 3.547,86 m²
ÁREA PERMEÁVEL: 1.803,68 m²
ÁREA EXISTENTE: 1.803,68 m²
ÁREA A DEMOLIR: 0 m²
ÁREA A CONSTRUIR: 0 m²

AUTOR: BRENDA BARBARA FERNANDES MOREIRA - ENGENHEIRA CIVIL - CREA Nº 101505880-00

R/D DA OBRA: 1/1

PROPRIETÁRIO: SECRETARIA DE ESTADO DA EDUCAÇÃO
PREPOSTO: SÁBRIA SILVA VIEIRA VALENTE - CPF 041.520.091-64

HIDROSSANITÁRIO

TPO DE PROJETO: PLANTA BAIXA ÁGUA FRIA
DETALHES

ASSUNTO: 1/1

DATA: JAN/25
REVISÃO: 000
ART: 1020250018001

REV: DATA: DESCRIÇÃO: VISTO:

1/3
FOLHA

